

MAPA DO CELÓW PROJEKTOWYCH

Terenu położonego: Warszawa, ul. J. Mehoffera, dz. 5/1  
Oznaczenie kancelaryjne pracy geodetycznej BG-WOZ-  
OZ.6640.6149.2024.PGE  
Jednostka ewidencyjna 146503.8 Warszawa-Białoleka...  
Obręb ewidencyjny 146503.8.0319.4.03.19  
Skala .....1:200..... Sekcja...7.1.176.20.24.3.3.4.7.1.175.20.04.1.1.  
ZAT.23.08.14  
Układ współrzędnych mapy „P.W.G.-2000”  
Układ wysokości mapy EL-EYRE2002-NH  
Mapa zaktualizowana w oznaczonym zakresie  
w miesiącu .....lipiec 2024 r.  
Nie wyklucza się istnienia w terenie innych, nie wykazanych  
na niniejszej mapie urządzeń podziemnych, które nie były zgłoszone  
do inwentaryzacji powykonawczej.

Warszawa, dn. 06.08.2024 r.  
**TOMASZ ZAJĄC - USŁUGI**  
Stanisławów Pierwszy, ul. Geodetów 4  
05-126 Niepołecz, tel. 509-601-664  
NIP 536-105-33-45 REGON 012859121

**GEODETA UPRAWNIONY**  
**Tomasz Zajac**  
Stanisławów Pierwszy, ul. Geodetów 4  
tel. 509-601-664  
Uprawnienie nr 17070

Powiadzam, że niniejszy dokument został opracowany  
w wyniku prac geodetycznych i kartograficznych, których rezultaty  
zawiera operat techniczny pozytywnie zweryfikowany. Jednocześnie  
informuję, że jestem świadomy odpowiedzialności karnej za złożenie  
fałszywego oświadczenia.  
art. 12b ust. 5a-5c Ustawy z dnia 17 maja 1989 r. Prawo geodetyczne  
i kartograficzne Dz.U. 2020.276 z późn. zm.  
Identyfikator zgłoszenia prac geodetycznych BG-WOZ-OZ.  
6640.6149.2024.PGE  
Organ służby geodetycznej, który otrzymał zgłoszenie Prezydent m.st. Warszawy  
Wykonawca prac geodetycznych TOMASZ ZAJĄC - USŁUGI  
Nr oraz data sporządzenia dokumentu zawierającego wynik pozytywnej weryfikacji Protokół Weryfikacji  
Nr BG-WOZ-OZ.  
6640.6149.2024.PGE. 118046  
z dnia 06.08.2024  
Imię i nazwisko oraz nr uprawnień zawodowych kierownika prac

**GEODETA UPRAWNIONY**  
**Tomasz Zajac**  
Stanisławów Pierwszy, ul. Geodetów 4  
tel. 509-601-664  
Uprawnienie nr 17070

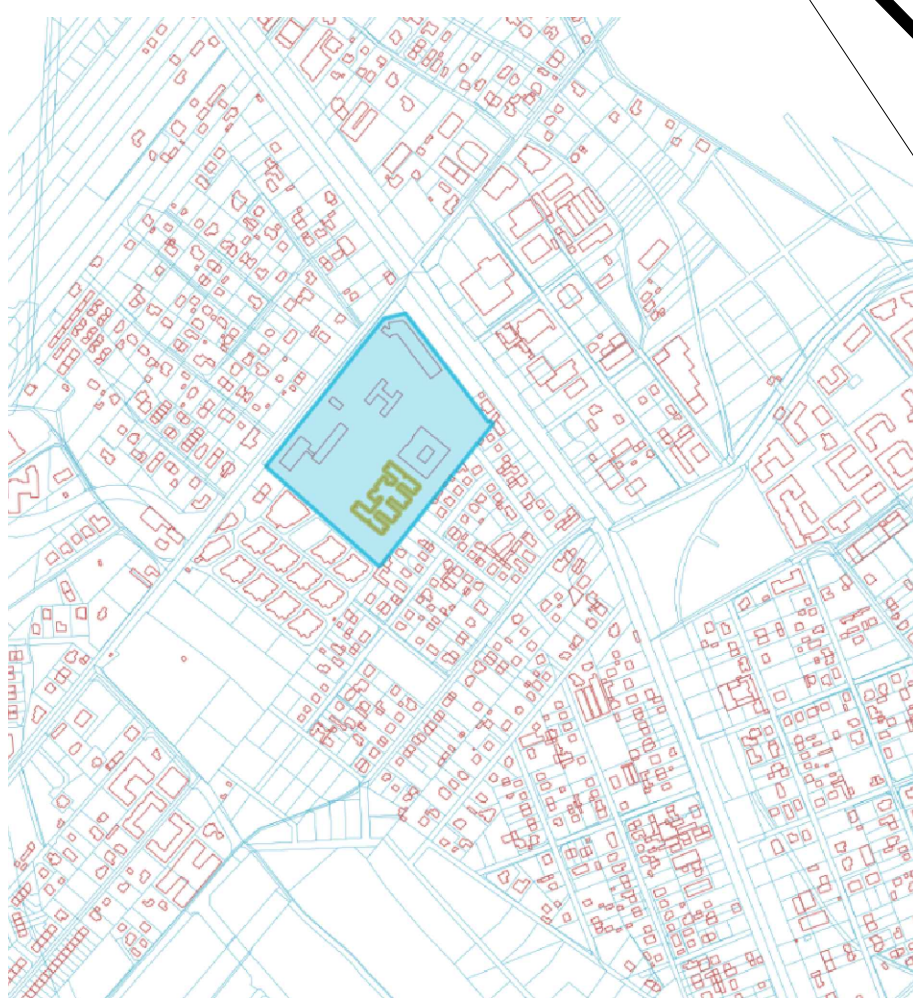

ORIENTACJA POŁOŻENIA DZIAŁKI, BEZ SKALI

- zakres opracowania
- węście główne do budynku
- węście dodatkowe
- istniejący gładz z drogi
- teren biologicznie czynny istniejący
- droga doposażowa pojazdów Strazy Pożarnej istniejąca
- budynki istniejące poza zakresem opracowania
- budynki istniejące objęte opracowaniem pawilon nr 7
- dobudowywana część budynku
- teren uwarstwiony istniejący
- hydrant zewnętrzny istniejący

nazwa inwestycji		TERMO-MODERNIZACJA PAVILONU NR 7 NA TERENIE ZAKŁADU OPIEKUNCO-LECZNICZEGO W WARSZAWIE PRZY UL. MEHOFFERA 72/74	
nazwa projektu		ROZBUDOWA PAVILONU NR 7 NA TERENIE ZAKŁADU OPIEKUNCO-LECZNICZEGO PRZY UL. MEHOFFERA 72/74 NA DZIAŁCE NR EW 5/1 Z OBR.4-03-19 W DZIELNICY BIAŁOLEKA W M.ST. WARSZAWIE WRAZ Z PRZEBUDOWĄ CZĘŚCI ZAPLECZA ORAZ PRZEBUDOWĄ DACHU	
inwestor		STOLECZNE CENTRUM OPIEKUNCO-LECZNICZE SP. Z O.O. UL. MEHOFFERA 72/74 03-131 WARSZAWA	
adres inwestycji		03-131 WARSZAWA, UL. MEHOFFERA 72/74	
jednostka projektowa		 <b>MAE</b> MAE Sp. z o.o. 00-246 Warszawa, ul. Modowa 14	
projektował	mgr inż. arch. Dorota Makrońska 22/R-378/L04/06 do projektowania bez ograniczeń w specjności architektonicznej		
sprawdzał	mgr inż. arch. Paulina Chwalbirska 2/B-760/L04/08 do projektowania bez ograniczeń w specjności architektonicznej		
asystent	mgr inż. arch. Kinga Żelazko		
tytuł rysunku			
ZAGOSPODAROWANIE TERENU - PROJEKT			
branża	architektura	skala	1:500
		data	08.2025
		nr rys.	774_PZT_A-50_02